

FEAPS LA RIOJA ● 2016

memoria



QUIÉNES SOMOS **3**

PERSIGUIENDO LA EXCELENCIA CON... **12**

RED DE APOYO A LAS PERSONAS CON DISCAPACIDAD INTELECTUAL **17**

RED DE APOYO A LAS FAMILIAS **31**

RED DE APOYO A LAS ASOCIACIONES MIEMBRO **37**

COMUNICACIÓN **49**

RESPONSABILIDAD SOCIAL **55**

CALIDAD **61**

FIESTA FEAPS LA RIOJA. CAMBIO DE MARCA **65**

ENTORNO **68**

CALIDAD EN LA GESTIÓN **75**

CONTACTO **77**





Quiénes
SOMOS



1.060
SOCIOS

849
FAMILIAS

939
PERSONAS CON
DISCAPACIDAD
INTELLECTUAL

268
PROFESIONALES

5
ASOCIACIONES
MIEMBRO

52
DIRECTIVOS

116
VOLUNTARIOS

5
CENTROS
DE DÍA

2
RESIDENCIAS

4
CENTROS
OCUPACIONALES

4
VIVIENDAS
TUTELADAS

1
VIVIENDA
COMPARTIDA

4
CENTROS
ESPECIALES
DE EMPLEO

1
COLEGIO
DE EDUCACIÓN
ESPECIAL

2
SERVICIOS
DE OCIO

1
SERVICIO
DE ATENCIÓN
TEMPRANA

2
SERVICIOS
DE RESPIRO
FAMILIAR





JUNTA DIRECTIVA

| NOMBRE Y APELLIDOS | CARGO | ENTIDAD |
|--------------------------------|----------------|-----------|
| Ana Revilla Giménez | Presidenta | Futurioja |
| José Miguel Delgado Idarreta | Vicepresidente | Futurioja |
| Práxedes Toledo Sobrón | Secretario | Futurioja |
| Fernando Ayala Zurbano | Vicesecretario | Arfrax |
| Belinda Fernández Miranda | Tesorera | Asprodema |
| Santiago Urizarna García | Vicetesorero | Arps |
| Mª del Valle Vaquerizo Chamizo | Vocal | Arpa |
| Vega Murugarren Osés | Vocal | Asprodema |
| Begoña Tobías Tobías | Vocal | Arpa |
| José Antonio Sánchez Esteban | Vocal | Arfrax |
| Elena Nueno Arellano | Vocal | Arps |





PROFESIONALES

| | |
|--------------------------------|-------------------------------------|
| 1. Silvia Andrés Fernández | 9. Alba Mata Martínez |
| 2. Soraya Arnedo Martínez | 10. Carolina Ona Ezquerro |
| 3. Laura Malo Garayoa | 11. Alberto Gil Bouso |
| 4. Irene García Díez | 12. Miriam Solas Alejos |
| 5. Pilar Molina Vallés | 13. Miriam Saéñz Díez |
| 6. Juan Lucas Compairé Del Río | 14. Laura Meroño Lorente |
| 7. María García Aldao | 15. Laura Argudo Ortiz de Solórzano |
| 8. Ana Ezquerro Antón | |



116

VOLUNTARIOS



VOLUNTARIOS

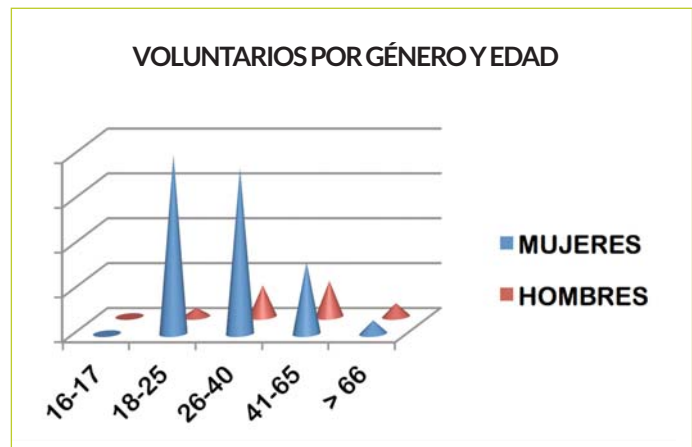
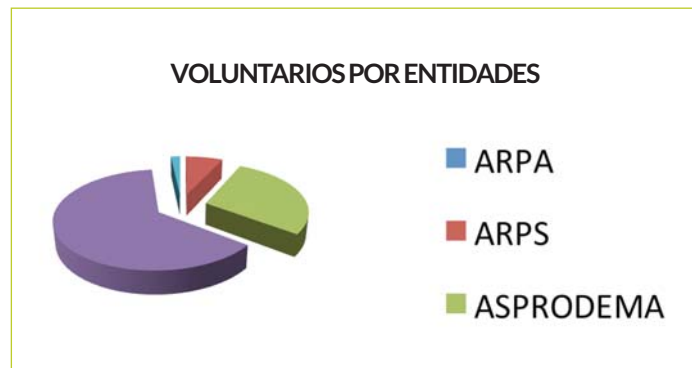
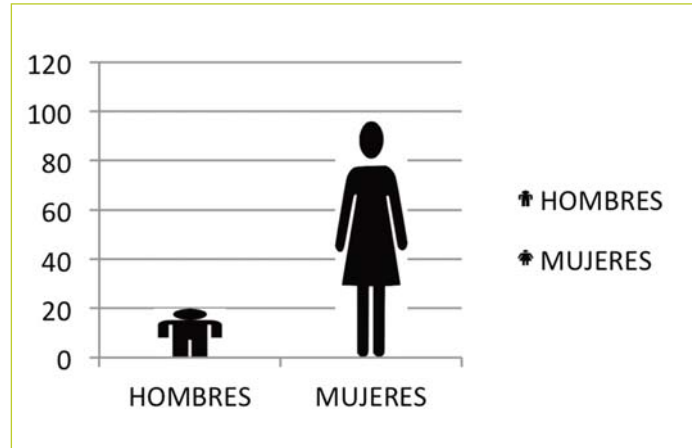





misión

La misión del Movimiento Asociativo FEAPS La Rioja es contribuir, desde su compromiso ético, con apoyos y oportunidades, a que cada persona con discapacidad intelectual o del desarrollo y su familia puedan desarrollar su proyecto de calidad de vida, así como a promover su inclusión como ciudadana de pleno derecho en una sociedad justa y solidaria”.

persiguiendo
la excelencia con...



LA TRANSFORMACIÓN DE LOS SERVICIOS

El proceso de transformación es un “viaje” a través del cual los servicios del movimiento asociativo FEAPS La Rioja están avanzando hacia un modelo que orienta nuestra voluntad y acción transformadoras, un modelo centrado en la persona y en la familia y en el contexto natural (hogar, escuela, comunidad), con la colaboración estrecha y en igualdad entre personas, familias y profesionales, con una base sólida en el uso de prácticas que cuenten con conocimiento y evidencia científica, y con un compromiso irrenunciable con los derechos de todas las personas.

Por lo tanto, los servicios que fueron creados en el seno de una cultura del déficit, avanzan hacia la cultura de la persona y su familia, de la ciudadanía, de la calidad de vida.

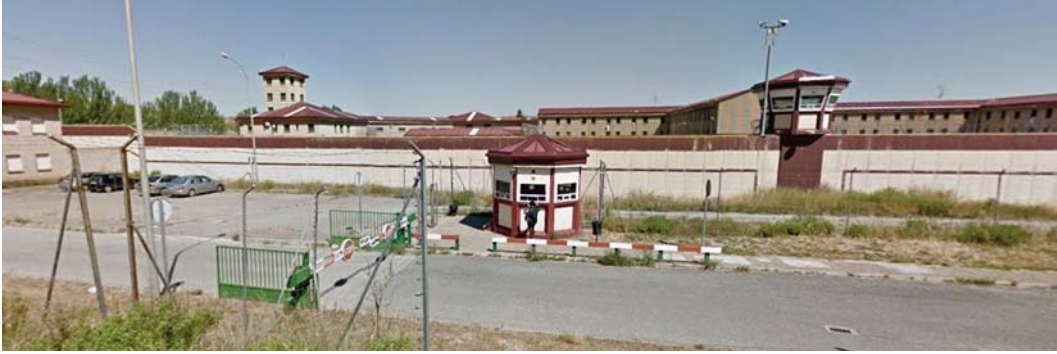

APOYO A PDID EN SITUACIÓN DE EXCLUSIÓN. RECLUSOS Y EX RECLUSOS

La evidencia de que un porcentaje relevante de personas con discapacidad intelectual y del desarrollo que llegan a los Centros Penitenciarios sin que nadie detecte sus necesidades de apoyo a lo largo de todo el proceso policial, judicial y penitenciario, ha desembocado en que FEAPS La Rioja haya articulado una red de apoyos especializada para que dispongan de los recursos adecuados y la protección necesaria.



LA ACCESIBILIDAD COGNITIVA



La evidencia de que un porcentaje relevante de personas con discapacidad intelectual y del desarrollo que llegan a los Centros Penitenciarios sin que nadie detecte sus necesidades de apoyo a lo largo de todo el proceso policial, judicial y penitenciario, ha desembocado en que FEAPS La Rioja haya articulado una red de apoyos especializada para que dispongan de los recursos adecuados y la protección necesaria.

FEAPS La Rioja cuenta con equipos de validadores, integrados por técnicos y personas con discapacidad intelectual, especializados en la materia que intervienen directamente en las adaptaciones.



CONSTRUIMOS MUNDO

Construimos Mundo es un proyecto para reflexionar conjuntamente y compartir experiencias en auto representación. Las personas con discapacidad intelectual o del desarrollo, con el apoyo de las organizaciones que les representan, están tratando de lograr su participación real, su auto representación social y la representación en sus organizaciones, como un paso fundamental hacia su plena ciudadanía.

El día 12 de noviembre se celebró un encuentro, en Zaragoza, entre las comunidades autónomas de La Rioja, Aragón, Navarra y Cataluña.

VOLUNTARIOS POR ENTIDADES



- Familias
- PDID
- Personas Apoyo
- Voluntarios



TODOS SOMOS TODOS

“Aumentando la calidad de vida y el cumplimiento de los derechos en las personas con discapacidad intelectual o del desarrollo y grandes necesidades de apoyo”.

Construimos Mundo es un proyecto para reflexionar conjuntamente y compartir experiencias en auto representación. Las personas con discapacidad intelectual o del desarrollo, con el apoyo de las organizaciones que les representan, están tratando de lograr su participación real, su auto representación social y la representación en sus organizaciones, como un paso fundamental hacia su plena ciudadanía.

El día 12 de noviembre se celebró un encuentro, en Zaragoza, entre las comunidades autónomas de La Rioja, Aragón, Navarra y Cataluña.





1.657

PERSONAS CON DID



Red de apoyo a las personas con discapacidad intelectual

DESCRIPCIÓN DE LA ACTIVIDAD

Este servicio presta apoyos a cada persona con discapacidad intelectual o del desarrollo para que aumente su nivel de autonomía en las áreas de vivienda, ocio, independencia, autogestión, habilidades sociales, comunicación, derechos e inclusión. Todo ello se trabaja desde un modelo inclusivo y centrado en la persona, independientemente del servicio o recurso que utilice.

BENEFICIARIOS

Personas que cuentan con el certificado oficial de discapacidad intelectual y/o del desarrollo.



ÁREA DE APOYO A LA VIDA INDEPENDIENTE (AVI)

RESULTADOS Y GRADO DE CUMPLIMIENTO

+ APOYOS INDIVIDUALIZADOS

(Realizados por la red de educadores)

| APOYO | NÚMERO DE PERSONAS |
|--|--------------------|
| Vivienda Tutelada | 19 |
| Personas que viven solas | 35 |
| Entrenamiento en Habilidades | 9 |
| Información y Orientación para la vida independiente | 25 |
| TOTAL | 88 |



ACCIONES FORMATIVAS

RESULTADOS Y GRADO DE CUMPLIMIENTO

| ACCIONES FORMATIVAS | Nº ACCIONES | Nº DE PERSONAS |
|---|-------------|----------------|
| Taller de Prevención de abuso, afectividad y sexualidad | 11 | 110 |
| Taller de Sensibilización Medio Ambiental | 7 | 86 |
| Curso On line Safe- Surfing "Navegar Seguro" | 1 | 2 |
| Taller de Manejo de Redes Sociales | 1 | 6 |
| Formación de Formadores en Participación | 1 | 2 |
| TOTAL | 21 | 206 |

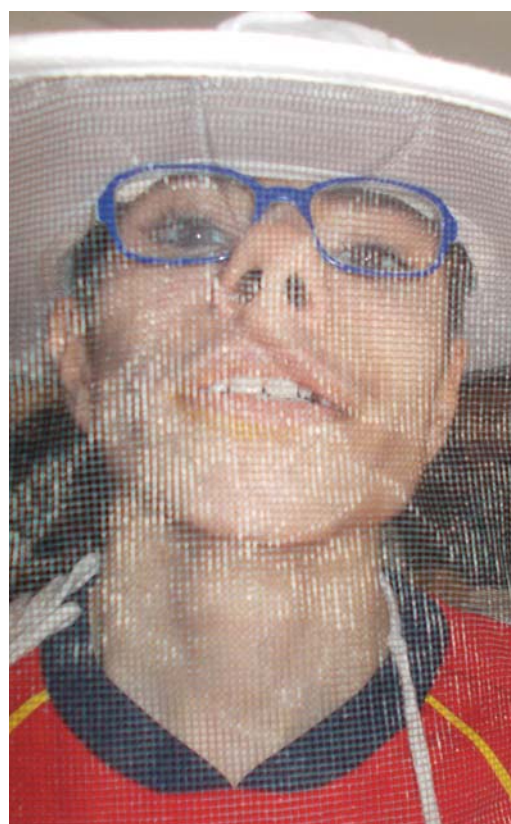



SERVICIO DE OCIO Y PARTICIPACIÓN SOCIAL

RESULTADOS Y GRADO DE CUMPLIMIENTO



| | | | | |
|--------------|---|---|------------|------------|
| OCIO | Talleres Casiopea | 1º Semestre | 6 talleres | 63 |
| | | 2º Semestre | 5 talleres | 48 |
| | Ocio Integrado y Actividades en Periodos Especiales | 46 actividades (Fiestas San Mateo, San Bernabé, Semana Santa y Navidades) | | 367 |
| | Turnos de Vacaciones | 6 turnos (Alfaro, Benicasin, Canarias, Calafell, Isin y Moraira) | | 109 |
| | Ocio inclusivo | Universidad Popular (Logroño) | | 5 |
| TOTAL | | | | 592 |





FOROS DE AUTOGESTIÓN REPRESENTACIÓN

RESULTADOS Y GRADO DE CUMPLIMIENTO

| | | | |
|--------------------------------|---|-----------------------------------|------------|
| FOROS DE AUTOGESTIÓN | Grupos de autogestores | 1 en FEAPS La Rioja (Logroño) | 12 |
| | | 3 en Asprodema (Logroño y Najera) | 33 |
| | | 1 en ARPS (Calahorra) | 10 |
| | Encuentro Autonómico de Autogestores "Cree en nosotros, podemos vivirlo con tu ayuda" | 105 | |
| TOTAL | | | 160 |
| FOROS DE REPRESENTACIÓN | Consejo de la Discapacidad del Ayuntamiento de Logroño | 1 | |
| | Charlas de sensibilización | 3 | |
| | Encuentro sobre Representación y Participación "Construimos Mundo" (Zaragoza, Navarra, Cataluña y La Rioja) | 12 | |
| | 5 grupos de trabajo sobre el proceso de participación y representación | 50 | |
| | Reunión Junta Directiva Confederación | 2 | |
| TOTAL | | 68 | |





DOBLEMENTE EXCLUIDOS

DESCRIPCIÓN DE LA ACTIVIDAD

Este programa se desarrolla en dos vertientes:

- Prestar apoyo a personas con discapacidad intelectual que presentan una situación de mayor vulnerabilidad, derivado de otras circunstancias que incrementan su condición de exclusión social. (Discapacidad intelectual asociada a: mujer, abuso, enfermedad mental...).
- Crear redes de expertos, formadas por profesionales del movimiento asociativo FEAPS La Rioja para capacitarles en ofrecer una atención especializada a personas con discapacidad intelectual que presenten alguna de estas condiciones de doble exclusión.

BENEFICIARIOS

Personas en las que concurren, además de su discapacidad intelectual, otra u otras circunstancias que la sitúan en una condición de mayor debilidad y discriminación:

- persona con discapacidad intelectual, enfermedad mental y/o problemas de conducta.
- persona con discapacidad intelectual víctima de abuso.
- persona con discapacidad intelectual mujer.



RESULTADOS Y GRADO DE CUMPLIMIENTO

APOYO A PERSONAS CON DISCAPACIDAD INTELECTUAL, ENFERMEDAD MENTAL Y/O PROBLEMAS DE CONDUCTA

| | | | |
|---|---------------------|----------|----|
| Especialización del Equipo en Análisis y Evaluación de Conducta y enfermedad Mental en Personas con Discapacidad Intelectual o del Desarrollo. | | 23 horas | 12 |
| <ul style="list-style-type: none"> Evaluación Neuropsicológica de personas con trastorno del desarrollo intelectual Modelo de Apoyo e intervención: Apoyo Activo Estimulación Propioceptiva profunda en PDID Epilepsia y discapacidad intelectual | | | |
| Sesiones de Análisis de Casos (Familias, PDID, Psiquiatra y Equipo especializado) | <i>Nuevos Casos</i> | 22 horas | 9 |
| | <i>Seguimiento</i> | | 10 |
| Apoyo e intervención en problemas de conducta | | | |
| Diseño del Servicio de Evaluación de conducta y enfermedad mental en PDID | | | |

APOYO A MUJER CON DISCAPACIDAD INTELECTUAL

| | | |
|--|-------------|----------------------------|
| Información y asesoramiento especializado a mujeres con discapacidad intelectual | | 11 |
| Formación “Porque soy Mujer” | | 10 |
| Participación pública de mujeres con discapacidad: | | 8 |
| <ul style="list-style-type: none"> Participación en 5 concentraciones contra la violencia de género del Ayuntamiento de Logroño. Acción de sensibilización y normalización del “Día Internacional de la mujer” | | |
| Café tertulia para Mujeres con Discapacidad Intelectual | 7 reuniones | 9 |
| Apoyo emocional a Madres con Discapacidad Intelectual | | 2 |
| Redes de colaboración: | | 2 reuniones 3 reuniones |
| <ul style="list-style-type: none"> Centro Asesor de la mujer Participación en la mesa de Mujer del Ayuntamiento de Logroño. | | |

APOYO A PERSONAS CON DISCAPACIDAD INTELECTUAL VÍCTIMA DE ABUSO

EQUIPO DE APOYO A LA VÍCTIMA CON DISCAPACIDAD INTELECTUAL O DEL DESARROLLO (EAVDID):

| | | |
|---|-----------|-----------|
| • SESIONES DE FORMACIÓN Y ESPECIALIZACIÓN | | |
| Formación intervención facilitadores | | 46 horas |
| Formación en Terapia Sistemática | | 28 horas |
| • REUNIONES DE COORDINACIÓN | REUNIONES | HORAS |
| Reuniones de Coordinación del equipo | 7 | 28 |
| Reuniones de Valoración de casos | 8 | 7 |
| TOTAL | 15 | 35 |

INTERVENCIÓN DEL FACILITADOR:

- Se ha prestado apoyo a 31 personas con discapacidad intelectual

25 víctimas
2 testigos
4 agresores



- El estado actual de los casos según la gráfica

- Se han iniciado 10 procedimientos judiciales, en los que se ha apoyado a:



- Se ha realizado intervención terapéutica con 15 personas:

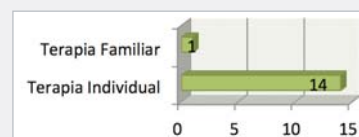

- Cada intervención individualizada requiere una dedicación media de 43 horas, distribuidas en:

- Evaluación de capacidades que puedan interferir en el testimonio.
- Recogida de testimonio.
- Información sobre derechos y definición de conceptos.
- Acompañamientos a los recursos específicos necesarios (urgencias, médico forense, ...)
- Acompañamiento y apoyo a lo largo del proceso judicial y policial (interposición de la denuncia, explicación de medidas cautelares, asistencia en el juicio, adaptación y devolución de la sentencia...)

Total: 23 horas

- Intervención Terapéutica

Total: 20 horas

VISIBILIDAD DEL EQUIPO

- Charla Colegio Oficial de abogados.
- Charla Colegio Oficial de Trabajadores Sociales.

REDES DE COLABORACIÓN:

- Policía Nacional. Servicio de Atención a la Familia.
- Guardia Civil. Equipo de Mujer y Menor.
- Instituto de Medicina Legal de La Rioja.
- Policía Local del Ayuntamiento de Logroño.
- Delegación del Gobierno: Unidad de Coordinación contra la Violencia sobre la Mujer.
- Consejería de Justicia. Dirección General de Justicia.
- Juez Magistrado de la sala social Tribunal Superior de Justicia.
- Fiscal Jefe del Tribunal Superior de Justicia.
- Oficina de atención a la Víctima del Delito.
- Consejería de Servicios Sociales. Centro Asesor de La Mujer.
- Trabajadoras sociales Centros de Salud Logroño.
- Coordinador socio sanitario del Servicio Riojano de Salud.
- Dirección General de Política Social. Ayuntamiento de Logroño.
- Presidente de la Asociación de Pediatras de La Rioja
- Presidenta de la Asociación de Matronas de La Rioja.



APOYO A PERSONAS CON DISCAPACIDAD INTELECTUAL RECLUSAS

Espacio de coordinación con la Coordinadora de las Trabajadoras Sociales, el equipo de trabajadoras sociales y de psicólogos del Centro Penitenciario de Logroño.

2 reuniones

Intervención en centro penitenciario con personas con discapacidad intelectual o del desarrollo reclusa:

- Evaluación de capacidades
- Evaluación cognitiva
- Plan de intervención semanal

1 persona

APOYO A PERSONAS CON DISCAPACIDAD INTELECTUAL CON ADICCIONES

Establecimiento de alianza con Proyecto Hombre

Propuesta de colaboración con ARAD



APOYO AL ENVEJECIMIENTO ACTIVO

DESCRIPCIÓN DE LA ACTIVIDAD

El programa de envejecimiento desarrolla acciones dirigidas a prestar apoyo a las personas con discapacidad intelectual y/o del desarrollo, por un lado, para dar pautas y herramientas que ayuden a identificar y reconocer la aparición síntomas de envejecimiento para ralentizar el proceso de envejecimiento y, por otro, ofrecer actividades adaptadas que le permitan mejorar su nivel de autonomía cuando ya han aparecido las dificultades propias de la etapa de envejecimiento.doble exclusión.

BENEFICIARIOS

Personas mayores de 45 años que cuentan con el certificado oficial de discapacidad intelectual y/o del desarrollo.





RESULTADOS Y GRADO DE CUMPLIMIENTO

| ACTIVIDADES | Nº ACCIONES | PARTICIPANTES |
|--|-------------|---------------|
| Talleres formativos a familiares sobre: - el duelo - reminiscencia | 4 | 24 |
| Asesoramientos individuales | | 30 |
| Diseño de programas individuales a personas en situación de envejecimiento | | 26 |
| Entrevistas individuales con familias | | 26 |
| Actividad de ocio adaptado | Semanal | 10 |
| Talleres formativos a personas con discapacidad intelectual sobre: - duelo - mantenimiento y desarrollo cognitivo - preparación a la vejez - proceso de tránsito a la jubilación - síntoma de envejecimiento - preparación del futuro - promoción de la salud | 25 | 228 |
| Elaboración de Cajas de Vida a través de la metodología de Reminiscencia | | 18 |
| Formación a profesionales y familias de apoyo en reminiscencia | | 25 |
| Actividades de educación física y salud (Podología) | | 56 |
| Comisión Autónoma de Coordinación del Programa de Envejecimiento | 3 | 3 |
| Comisión Nacional de Coordinación Programa de Envejecimiento | 1 | 1 |
| TOTAL | | 447 |



549

FAMILIAS

Red de apoyo
a las familias





APOYO FAMILIAR

DESCRIPCIÓN DE LA ACTIVIDAD

Red de apoyos dirigida a: informar, asesorar, apoyo emocional, formar y espacios de encuentro y apoyo mutuo.

BENEFICIARIOS

Familiares (padres, madres, hermanos/as, abuelos/as, etc.) de una persona con discapacidad intelectual.

GRADO Y CUMPLIMIENTO DE LAS ACTIVIDADES



| ACTIVIDADES | |
|--|------------|
| Servicio de Información, orientación y asesoramiento | 36 |
| CHARLAS COLOQUIO | |
| Conductas de riesgo en jóvenes y adultos con discapacidad intelectual | 18 |
| Modificación de la capacidad. Responsabilidad civil y penal de los tutores | 50 |
| FORMACIÓN FAMILIAS | |
| Curso online de calidad de vida familiar | 4 |
| Jornada formativa sobre capacidad jurídica | 2 |
| DINAMIZACIÓN ASOCIATIVA | |
| IX Encuentro de Hermanos en edad escolar | 23 |
| XX Jornada de Convivencia Familiar | 242 |
| III Encuentro Nacional de Hermanos | 3 |
| II Encuentro Autonómico de Hermanos y Cuñados | 44 |
| Comisión Autonómica de Hermanos | 6 |
| Comisión de Inclusión Educativa | 4 |
| Tertulias con sabor " Mi rol como mi hermano" | 41 |
| ESPECIALIZACIÓN DE PROFESIONALES PARA APOYAR A LAS FAMILIAS | |
| Comisión Autonómica de Coordinación del PAF (Programa de Apoyo Familiar) | 7 |
| Comisión Nacional de Coordinación del PAF (Programa de Apoyo Familiar) | 1 |
| TOTAL | 481 |

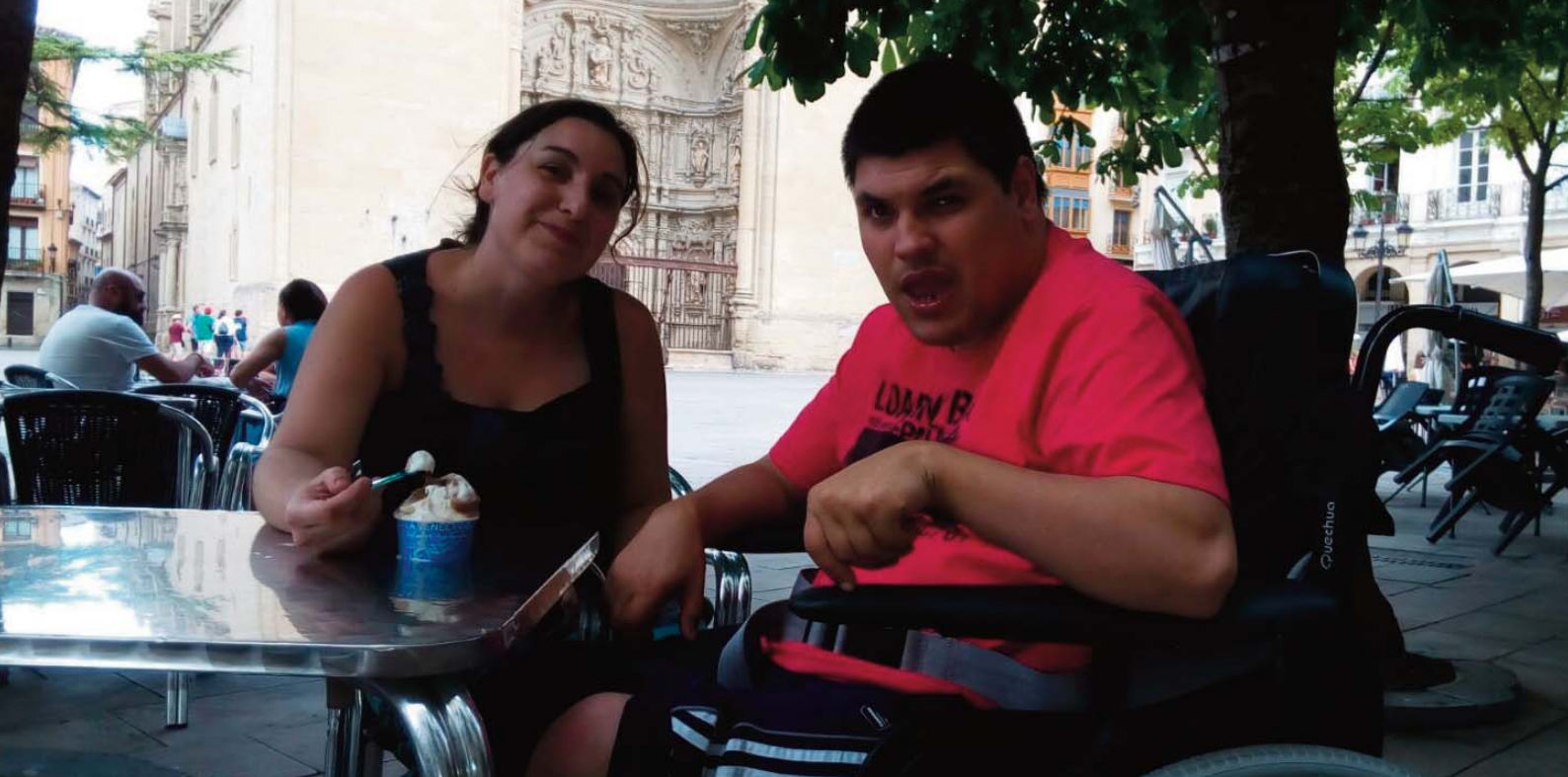

RESPIRO FAMILIAR

DESCRIPCIÓN DE LA ACTIVIDAD

Es un servicio que ofrece apoyo a la familia de forma temporal, para atender a la persona con discapacidad intelectual, en situaciones en las que necesita conciliar la vida familiar, social y laboral: hospitalización, descanso familiar, motivos laborales puntuales, etc.

BENEFICIARIOS

Familiares (padres, madres, hermanos/as, abuelos/as, etc.) de una persona con discapacidad intelectual.

GRADO Y CUMPLIMIENTO DE LAS ACTIVIDADES

| SERVICIO DE RESPIRO | | |
|---|-------------|-----------|
| Estancias en vivienda de respiro (con pernoctación) | 114 días | 27 |
| Acompañamientos | 1.272 horas | 19 |
| Apoyos Puntuales | 12,5 horas | 4 |
| Estancias en vivienda de respiro (sin pernoctación) | 9 | 4 |
| Comisiones de Autoevaluación del Servicio de Respiro Familiar | | 14 |
| TOTAL | | 68 |







Red de apoyo a las asociaciones miembro

FUTURIOJA
Plena
inclusión
La Rioja



ar pa
aut i smo
rio ja



Sndrome X, togl
La Rioja

ASPRODEMA
Plena
inclusión
La Rioja

ASOCIACIÓN
IGUAL A TI



Plena
inclusión



TRABAJO EN RED

DESCRIPCIÓN DE LA ACTIVIDAD

Conjunto de acciones coordinadas con el fin de poner en común conocimientos, trabajo en red, recursos (humanos, técnicos) que den respuesta eficaz a las necesidades del colectivo. A través de un proyecto común, se comparten misión, visión y valores con modelos propios de trabajo.

BENEFICIARIOS

Las asociaciones miembro de FEAPS La Rioja, a través de todos los agentes de participación: directivos, profesionales, familias, voluntarios y personas con discapacidad intelectual.

GRADO Y CUMPLIMIENTO DE LAS ACTIVIDADES

| EQUIPOS | PARTICIPANTES |
|---|---------------|
| AUTONÓMICA | |
| Mesa de Dependencia/Derechos | 7 |
| Mesa modelo Servicio de Promoción de Autonomía | 3 |
| Mesa de Revisión de legislación y normativa | 4 |
| Mesa de Educación | 4 |
| Mesa de Salud | 6 |
| Mesa modelo de Asistencia Personal | 7 |
| Comisión de Accesibilidad Cognitiva | 7 |
| Red de Responsables de Apoyo a Familias | 7 |
| Red Autonómica de Envejecimiento | 3 |
| Red de Dinamizadores de grupos de autogestores | 6 |
| Red de Calidad | 4 |
| Red de Responsables de Apoyo a Voluntariado | 4 |
| Red de Comunicación | 3 |
| Red de Gerentes | 4 |
| NACIONAL | |
| Comisión de Inclusión Educativa | 2 |
| Comisión Acreditación Sistema de Evaluación Calidad FEAPS | 1 |
| Red de Calidad | 1 |
| Red de Formación | 1 |
| Red de Coordinadores PAF (Programa de Apoyo Familiar) | 2 |
| Red Programa Vacaciones IMSERSO | 1 |
| Red de Coordinadores Programa Voluntariado | 1 |
| Red de Coordinadores Programa Ciudadanía Activa | 1 |
| Red de Coordinadores Programa Envejecimiento | 1 |
| Red de Responsables de Gestión de Programas IRPF | 1 |
| Red de Responsables Federativos de Transformación (GTF) | 1 |
| Red de Gerentes | 1 |
| Red de Salud Mental | 1 |
| Red de Comunicación | 1 |
| Red de Responsabilidad Social | 1 |
| Red de Juristas | 1 |



ASESORAMIENTO JURÍDICO

| ASESORAMIENTO JURÍDICO | |
|---|----|
| Asesoramiento legal especializado | 16 |
| Procedimientos de defensa de derechos individuales iniciados | 14 |
| Procedimientos de modificaciones de capacidad iniciados con abogado especializado | 5 |
| Convenio con el Despacho de asesoramiento legal "Gómez-Asensio Abogados" | |



FORMACIÓN

| CONTENIDO DE LA FORMACIÓN | | HORAS | PARTICIPANTES |
|---------------------------|--|------------|---------------|
| FORMACIÓN A PROFESIONALES | Curso de Formación en Terapia Sistémica. (1º bloque) | 48 | 26 |
| | Curso de Transformación de la acción profesional hacia la calidad de vida: apoyo, evaluación y supervisión de la acción profesional. | 80 | 22 |
| TOTAL | | 128 | 48 |
| FORMACIÓN A VOLUNTARIOS | Movilizaciones e Higiene Personal | 3 | 10 |
| | Abierto por Vacaciones | 17 | 27 |
| TOTAL | | 20 | 37 |



PARTICIPACIÓN EN INVESTIGACIONES

| ENTIDAD INVESTIGADORA | MOTIVO DE INVESTIGACIÓN | PARTICIPANTES |
|---|---|---------------|
| INICO-UNIVERSIDAD OVIEDO | Escala de calidad de vida para jóvenes con discapacidad intelectual. | 6 |
| INARDI-PLENA INCLUSIÓN | Estudio de necesidades de la personas con discapacidad intelectual que presentan delitos sexuales (ASDI). | 1 |
| PLENA INCLUSIÓN | Estudios de los servicios de ocio del movimiento asociativo. | 3 |
| UNIVERSIDAD AUTÓNOMA DE MADRID | Evaluación de la eficacia de la técnica REVISEP en las personas con discapacidad intelectual mayores. | 12 |
| INARDI - INSTITUTO DE ASISTENCIA SOCIAL DE GERONA | Perfil de Prescripción de psicofármacos en personas con discapacidad intelectual y trastornos mentales y/o de conducta. | 14 |
| TOTAL | | 36 |

compl
con la discapac
intelectual
Buscamos
cómplice
para ofrecer
la mejo



TRANSFORMACIÓN DE SERVICIOS

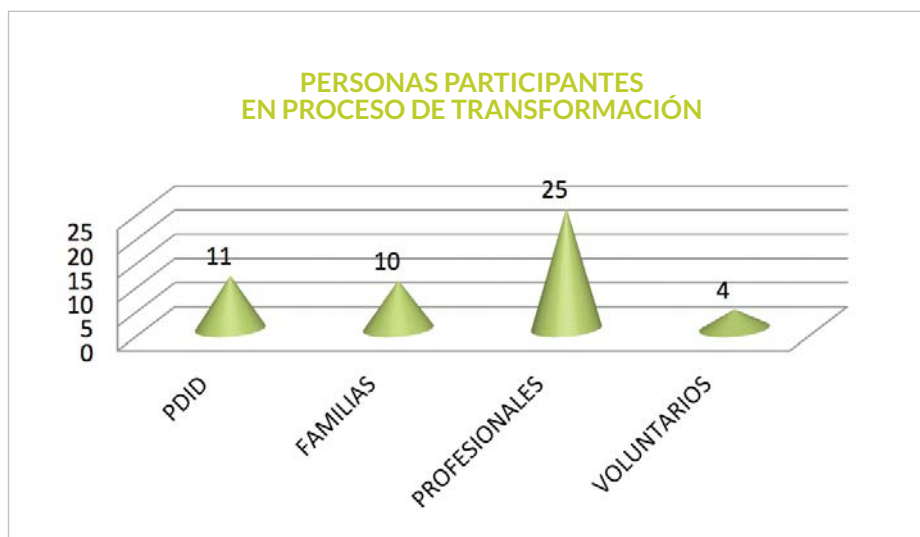
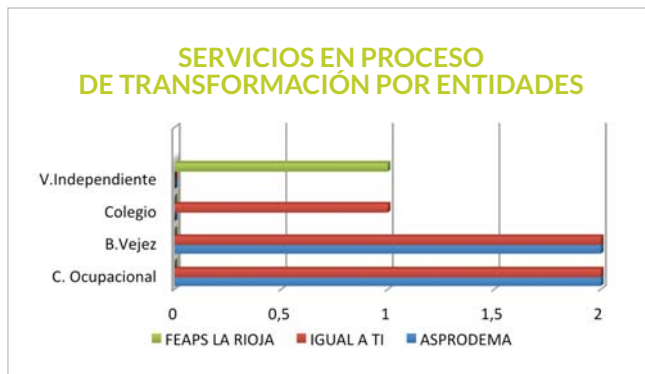



| ACCIONES TRANSFORMACIÓN 2016 | PARTICIPANTES |
|---|---------------|
| Comisión Directores Equipo de Transformación de Centros Ocupacionales | 5 |
| Comisión Directores Equipo de Transformación de CO y Buena Vejez | 7 |
| Jornada de Transformación en Atención Temprana (San Sebastián) | 2 |
| JORNADA DE TRANSFORMACIÓN DE SERVICIOS. EQUIPOS DIRECTORES | 43 |
| Reunión Equipo Director Transformación Área Vida Independiente | 9 |
| Encuentro de Transformación de Centros Ocupacionales (Madrid) | 2 |
| Elaboración de documento de apoyo a la transformación | |
| Encuentro Transformación Arnedo (Evaluación Familias) | 11 |
| Encuentro Transformación Calahorra (Evaluación Familias) | 17 |
| Grupo de Transformación de las Federaciones | 1 |



CONOCIMIENTO DE OTROS RECURSOS

| ORGANIZACIÓN | MOTIVO | PARTICIPANTES |
|--------------|---|---------------|
| D-INSTINTO | Certificados de Profesionalidad para PDID | 8 |



PIR (PLAN DE INFRAESTRUCTURAS REGIONALES)

Este plan nace orientado a la creación y mejora de infraestructuras, poniendo en colaboración los recursos de las Comunidades Autónomas y las Corporaciones Locales, junto a la aportación de la Fundación ONCE. Está encuadrado en un proyecto de PLENA INCLUSIÓN y los recursos de las propias entidades.

En el año 2016 dos asociaciones han financiado parte de sus proyectos con el PIR:

- La asociación **ARPS** ha recibido la cantidad de 27.246,87 euros para el equipamiento de diversos centros.
- La asociación **ASPRODEMA** ha recibido 25.032,25 euros para la adaptación y equipamiento del centro de recursos de Nájera (La Rioja).







comunicación



DESCRIPCIÓN DE LA ACTIVIDAD

Desde el área de Comunicación de FEAPS La Rioja se abordan, tanto actividades propias derivadas de la estrategia de comunicación de la Federación como, transversalmente, otras derivadas de otras áreas y departamentos de la entidad.

A NIVEL INTERNO:

Apoyo a las áreas propias de la Federación tanto a proyectos como dirigida a profesionales. Coordinación de la red de Comunicación del Movimiento asociativo en La Rioja, participación en la red nacional y apoyo en las acciones de comunicación de las personas con discapacidad intelectual como colectivo.

A NIVEL EXTERNO:

Coordina las actuaciones con el entorno, tanto con otras entidades vinculadas a la discapacidad o del Tercer Sector, como a otras de proyectos en los que se involucra FEAPS La Rioja para dar a conocer el trabajo federativo y sensibilizar sobre el colectivo de personas con discapacidad intelectual y sus familias.

BENEFICIARIOS

Las diferentes áreas de FEAPS La Rioja, así como los agentes que forman el movimiento asociativo de la federación y la sociedad riojana que, en un momento u otro ha tenido relación con la discapacidad intelectual.



RESULTADOS Y GRADO DE CUMPLIMIENTO

| FEAPS (INTERNO) COMUNICACIÓN EN TORNO A: | |
|--|--|
| ÁREAS TÉCNICAS DE FEAPS LA RIOJA | Promoción de actividades programadas. |
| | Difusión y visualización de las actividades realizadas. |
| | Asesoramiento y apoyo en organización de actividades (Accesibilidad Cognitiva, AVI, Voluntariado, Familias, Formación, EAVDID, etc.) |
| | Realización materiales divulgativos de programas y eventos. |
| DIRECTIVOS | Apoyo en actos de representación (intervenciones públicas, presentaciones, entrevistas, ruedas de prensa...). |
| | Asesoramiento en materia de comunicación y expresión. |
| | Fortalecer la imagen de los directivos como representantes de FEAPS La Rioja. |
| PERSONAS CON DISCAPACIDAD INTELECTUAL | Formación en Protocolo y atención de eventos. |
| | Accesibilidad Cognitiva. |
| VOLUNTARIADO | Interacción a través de grupo (privado) voluntarios en Facebook. |
| REDES | Coordinación de red regional de comunicación (asociaciones miembro). |
| | Participación en red nacional de comunicación. |
| | Apoyo Agencia Comunicación. |

FEAPS La Rioja detecta 17 casos de abusos a discapacitados intelectuales en dos años



ROBERTO GONZÁLEZ LASTRA

rglastra@diariolarioja.com

Un equipo de apoyo a la víctima, pionero en España, que colabora con el sistema judicial y las policías, ha formado ya a 320 usuarios y 150 cuidadores en la región

LOGROÑO. El Equipo de Apoyo a la Víctima de Discapacidad Intelectual de FEAPS La Rioja ha detectado ya, en sus dos años de trabajo, 17 presuntos casos de abusos a discapacitados, según detalló ayer, en declaraciones a Diario LA RIOJA, Soraya Arnedo, coordinadora de este grupo especial, presentado ayer a la sociedad riojana durante un acto celebrado en la Casa de los Periodistas.

La cita contó con la presencia del jefe del Ejecutivo regional, José Ignacio Ceniceros; el presidente del Tribunal Superior de Justicia de La Rioja, Ignacio Espinosa; el delegado del Gobierno, Alberto Bretón; el director del Instituto de Medicina Legal de La Rioja, Jorge González; y una nutrida representación de la Jefatura Superior de Policía de La Rioja y



Parte del Equipo de Apoyo a la Víctima de Discapacidad Intelectual de FEAPS, con su coordinadora, Soraya Arnedo en el centro. :: MIGUEL HERREROS

LAS CLAVES

probabilidad de ser víctimas de abuso - ocho profesionales - psicólogos y trabajadores - lectural para que sepan reconocer si-



Banco Santander apoya las actividades de FEAPS Plena Inclusión La Rioja



Logroño, 18 ago (EFE).- La segunda convocatoria del programa Santander Ayuda respalda los proyectos de la organización FEAPS Plena Inclusión La Rioja, un movimiento asociativo abierto a la ciudadanía en defensa de los derechos de las personas con discapacidad intelectual o del desarrollo (PDI) y de sus familias.

Esta asociación, que cubre necesidades de 780 personas con PDI (un 44 de los afectados en La Rioja por este tipo de problemática), recibirá apoyo del Santander, en especial, para su programa "doblemente excluidos", dirigido a las personas más vulnerables de su colectivo.

Según ha informado en una nota Banco Santander, la organización FEAPS Plena Inclusión La Rioja desarrolla desde 2014 su campaña anual "Soy cómplice con la discapacidad intelectual".

En esta campaña, personalidades relevantes, como el periodista Luis del Olmo, el exseleccionador nacional Vicente del Bosque o el propietario del UD Logroñés y de Naturhouse, Félix Revuelta, entre otros, se han adherido a sus

| LO MAS VISTO | COMENTARIOS | COMPARTIDO |
|--|-------------|------------|
| 1 El Parlamento pide que se integre a Pedro Sanz | Me gusta 10 | |
| 2 Presentación en Tudela | Me gusta 10 | |
| 3 Tradición al servicio del hijo | Me gusta 10 | |
| 4 Homaje al doctor Algor | Me gusta 10 | |
| 5 Encuentro al Cabán del Río Leza | Me gusta 10 | |

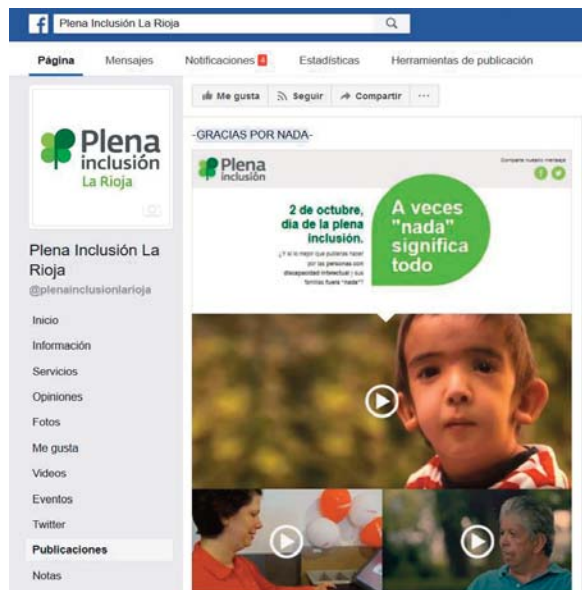





responsabilidad
social



DESCRIPCIÓN DE LA ACTIVIDAD

FEAPS La Rioja cuenta con un plan de Responsabilidad Social en el que engrana, a través, de nueve ámbitos, una serie de acciones que tienen como finalidad ser socialmente responsable y buscar el equilibrio entre la dimensión económica, medioambiental y social.

Los ámbitos del programa RS FEAPS son:

- 1) Gobernanza de la organización / Mejora reputación.
- 2) Derechos humanos e igualdad de oportunidades.
- 3) Política de personas.
- 4) Diseño Universal.
- 5) Desarrollo sostenible y responsabilidad medioambiental.
- 6) Responsabilidad sobre productos y servicios.
- 7) Atención a nuestros clientes.
- 8) Transparencia y rendición de cuentas.
- 9) Participación activa y transformación social.

BENEFICIARIOS

Las diferentes áreas de FEAPS La Rioja, así como los agentes que forman el movimiento asociativo de la Federación.



RESULTADOS Y GRADO DE CUMPLIMIENTO

GOBERNANZA DE LA ORGANIZACIÓN / MEJORA DE LA REPUTACIÓN

Trabajo en grupos PDI sobre participación y representación (64 personas).

Se ha editado y publicado la memoria de la Federación.

A través de las redes se informa de las actividades y proyectos de la Federación.

Jornada de convivencia familiar con temática de nueva marca. (223 personas).

Se han firmado 4 nuevos convenios en la campaña "Soy Cómplice".

DERECHOS HUMANOS E IGUALDAD DE OPORTUNIDADES

Curso 15 h. a PDI que trabajan en la Comunidad Autónoma de La Rioja (5 personas).

Realización de sesión fotográfica con club motero. Sensibilización. (8 PDI).

Participación de PDI en acto SAME.

Prácticas en Protocolo en 4 eventos (12 personas).

Folleto informativos en LF sobre información a la víctima con DI.

Presentación de la III edición de la campaña "Soy Cómplice", con Vicente del Bosque.



POLÍTICA DE PERSONAS

Voluntarios que han participado en programas (64).

Formación a voluntarios de Bankia para dar un curso de finanzas fáciles a PDI (12 personas).

Curso a funcionarios de la Comunidad Autónoma de La Rioja en el trato a la PDI (13 personas).

Personas con acceso a medidas de conciliación familiar (15).

DISEÑO UNIVERSAL

Área específica de Accesibilidad Cognitiva.

Creación de un grupo de PDI validadores en Accesibilidad Cognitiva (11 personas).

Adaptación del plano turístico de Logroño para el Ayto.

Adaptación de materiales a Lectura Fácil (ej. Información dirigida a PDI, presentación de exposiciones municipales, intervenciones, materiales de formación...).

DESARROLLO SOSTENIBLE Y RESPONSABILIDAD MEDIOAMBIENTAL

Curso formación a PDI sobre hábitos medioambientales responsables consumo y ahorro. (84 personas).

Edición una guía "Oficina Verde".

Grupo de "Responsables Verdes" en sede para hacer seguimiento de Agua, Electricidad, Residuos y Papel.

RESPONSABILIDAD SOBRE PRODUCTOS Y SERVICIOS

Difusión del catálogo Trending Topic a través de la revista de FER (Fed. Empresarios Rioja).

Trabajada la fase Clientes EFQM.

Pilotaje del Sistema de Evaluación de Calidad de Federaciones.

Protocolizado y mejorado el Servicio de Respiro Familiar y el Área de Vida Independiente a través de la Calidad.

Píldoras formativas a profesionales sobre Calidad e innovación. 5 trabajadores.

Realizado el Mapa de procesos de la organización.

ATENCIÓN A NUESTROS CLIENTES

Aplicación de protocolos de procesos de Calidad para mejorar áreas de la organización.

Reorganización del sistema de acceso informático a datos, de forma más segura.

TRANSPARENCIA Y RENDICIÓN DE CUENTAS

Difusión de notas informativas.

Edición y publicación de memoria anual.

Balances económicos, organigramas, publicación de acuerdos, etc.

PARTICIPACIÓN ACTIVA Y TRANSFORMACIÓN SOCIAL

Trabajo en grupos PDI sobre participación y representación (64 personas).

Reunión quincenal para reforzar grupo autogestor (14 personas).

Una PDI de FEAPS La Rioja, nombrada representante del colectivo de personas con discapacidad intelectual del Consejo del Ayto. Logroño.

Participación de PDI en los actos contra la violencia de género.

FEAPS La Rioja está presente en distintos sectores de la sociedad, bien porque es miembro de diferentes colectivos o porque participa activamente en algunos programas.

La campaña de sensibilización social "Soy cómplice con la discapacidad intelectual" ha ayudado a difundir el proyecto de FEAPS La Rioja y a sensibilizar sobre la DI.

"SOY CÓMPLICE CON LA DISCAPACIDAD INTELECTUAL" (CAMPAÑA DE SENSIBILIZACIÓN SOCIAL)

Esta campaña de sensibilización es una de las principales líneas de acción dentro del programa de RS de la Federación por conseguir visualizar a FEAPS La Rioja y al colectivo de personas con discapacidad intelectual en el entorno, además de establecer alianzas con empresas, administración pública y voluntariado.

CUANTIFICACIÓN DE RESULTADOS:

| | |
|---|----|
| PDID validadores (PDID) en Accesibilidad Cognitiva. | 11 |
| PDID formadas en temas medioambientales. | 84 |
| PDID prácticas de protocolo. | 12 |
| Nuevos convenios de la campaña "Soy Cómplice". | 4 |
| PDID funcionarios formadas. | 5 |
| Voluntarios Bankia formados. | 12 |
| Funcionarios de la CAR formados en el trato a PDID. | 13 |





calidad



DESCRIPCIÓN DE LA ACTIVIDAD

El departamento de calidad es un área transversal al resto de áreas en la organización por lo que de una manera u otra interviene en buena parte de las acciones desarrolladas.

- A nivel individual: apoyo especializado del responsable de calidad a las áreas propias de la Federación así como redes mesas y grupos de trabajo vinculados a la actividad federativa.
- A nivel grupal: coordinación y participación en redes formadas por personas que trabajan en calidad, cuyo objetivo es instrumentalizar y poner en marcha métodos de evaluación, así como la puesta en marcha de posibles líneas de mejora basadas en los resultados obtenidos para dar una mayor calidad a nuestra misión.

BENEFICIARIOS

Las diferentes áreas técnicas de FEAPS La Rioja, así como las asociaciones que forman parte del movimiento asociativo.

RESULTADOS OBTENIDOS Y GRADO DE CUMPLIMIENTO

A NIVEL INDIVIDUAL:

PRIMEROS PASOS EN LA IMPLANTACIÓN DEL SISTEMA EFQM DE EXCELENCIA EN LA FEDERACIÓN

- **El modelo EFQM inspira retos que para la Federación son nucleares en el desarrollo como entidad y de su estructura.** Las aportaciones que este modelo hace en cuanto a la situación del cliente como lugar central de la Federación, la importancia de tener una misión, comprender y predecir los resultados clave, hace que este modelo encaje dentro de nuestra filosofía y nuestros modelos de trabajo: planificación centrada en la persona, servicios centrados en la familia y la calidad como palanca de cambio de la organización.

- **Durante este tercer año de implantación** nuestro objetivo ha sido ir avanzando en la modalidad de “Excelencia en clientes” que se prevé presentar a los premios del ADER en junio de 2017. Se ha trabajado criterios como liderazgo, política y estrategia, personas, procesos, resultados clientes y resultados clave.

OTRAS ACCIONES DE DEPARTAMENTO DE CALIDAD.

- Se han desarrollado cuatro módulos formativos con el Equipo de profesionales responsables de las áreas de la Federación en “calidad, innovación y estrategia”. Estas sesiones se han realizado para crear cultura de trabajar desde un mismo modelo en criterios de calidad desde cada una de las áreas de trabajo.
- Se ha puesto en marcha, conjuntamente con la Federación de Aragón, sesiones formativas en “Transformación de Servicios” que entre los años 2016 y 2017 y repartidas en ocho sesiones presenciales (Logroño y Zaragoza) forman a los profesionales del movimiento asociativo de las dos comunidades autónomas.
- Presentación de cinco buenas prácticas al Congreso Estatal de PLENA INCLUSIÓN. De las cuales tres se valoraron como MEJORES PRÁCTICAS (Equipo de atención a la víctima de abuso de personas con discapacidad intelectual o del desarrollo, área de vida independiente, servicio de respiro familiar) y dos como BUENAS PRÁCTICAS (Salud mental y discapacidad intelectual y campaña de sensibilización en La Rioja “soy cómplice con la discapacidad intelectual”).
- Participación en el Congreso Estatal de Calidad de PLENA INCLUSIÓN ESPAÑA en Córdoba el 13 y 14 de octubre.

A NIVEL GRUPAL:

COORDINAR RED REGIONAL DE CALIDAD PLENA LA RIOJA:

- Apoyar a las entidades miembros de la Federación en La Rioja en la implantación de la cultura de Calidad PLENA.
- Coordinar y apoyar a nuestras asociaciones miembro en la presentación de buenas prácticas al Congreso Estatal de PLENA INCLUSIÓN ESPAÑA.

FORMAR PARTE DE LA RED NACIONAL DE CALIDAD DE PLENA INCLUSIÓN.

- Participar en las diferentes reuniones de la Red así como asistir a la formación en calidad de dicha red.
- Participar en el pilotaje, junto con otras cuatro comunidades autónomas, en la implantación del sistema de evaluación de calidad PLENA dirigido a FEDERACIONES, proceso que continúa en el año 2017.



EMESA

Plena
inclusión
La Rioja

LA RIOJA
Capital

Venta de
tickets

CAJA
R

BERONE
LOKORNE



cambio de marca

FIESTA FEAPS LA RIOJA





Una de las decisiones con mayor repercusión ha sido la decisión de cambiar de marca, pasando de denominarnos FEAPS a convertirnos en **PLENA INCLUSIÓN**. La decisión obedecía a uno de los acuerdos tomados en el Congreso de “Toledo 10”, que argumentaba que las siglas de FEAPS ya no representaban el sentir de las personas con discapacidad intelectual.

Así pues se propuso la nueva marca entendiendo que así se hace una apuesta clara por la ciudadanía de las personas con discapacidad intelectual, basada en la auto representación, en la defensa de sus derechos y en su plena inclusión.



Con el objetivo de afianzar la nueva marca entre el Movimiento Asociativo de La Rioja, la Federación riojana decidió aprovechar la fiesta anual de FEAPS La Rioja para reforzar la idea. Se eligió este evento, ya que es el acto del año que congrega a mayor número de personas: personas con discapacidad intelectual, familias, técnicos, voluntarios, amigos, etc.

Tréboles, colores verdes en la decoración, vestuario, complementos, etc., y las palabras **PLENA INCLUSIÓN**, estuvieron presentes durante toda la jornada.





Orgullosos
camino recorrido.
in ganas
avanzando

entorno



PRESENTACIÓN EAVDID

En mayo del 2016 tiene lugar el acto de presentación del Equipo de Apoyo a la Víctima con Discapacidad Intelectual y del Desarrollo (EAVDID), en la Comunidad Autónoma de La Rioja. En este espacio tuvo lugar la exposición oficial del equipo a todos los diferentes recursos del entorno con los que se ha generado alianzas de trabajo. Participaron 51 personas de las siguientes organizaciones:

- Representante Políticos del Gobierno de La Rioja y del Ayuntamiento de Logroño.
- Policía Nacional. Servicio de Atención a la Familia.
- Guardia Civil. Equipo de Mujer y Menor.
- Instituto de Medicina Legal de La Rioja.
- Policía Local del Ayuntamiento de Logroño.
- Delegación del Gobierno: Unidad de Coordinación contra la Violencia sobre la Mujer.
- Consejería de Justicia. Dirección General de Justicia.
- Juez Magistrado de la sala social Tribunal Superior de Justicia.
- Fiscal Jefe del Tribunal Superior de Justicia.
- Oficina de atención a la Víctima del Delito.
- Consejería de Servicios Sociales. Centro Asesor de La Mujer.
- Trabajadoras sociales Centros de Salud Logroño.
- Coordinador socio sanitario del Servicio Riojano de Salud.
- Dirección General de Política Social. Ayuntamiento de Logroño.

FEAPS LA RIOJA FORMA PARTE DE:

| | |
|--|---|
| CERMI | Comité Ejecutivo |
| | Mesa de coordinación socio sanitaria |
| | Mesa de accesibilidad Universal |
| | Comisión Técnica de desarrollo del IV Plan Municipal de Discapacidad |
| | Comisión de Promoción de la Autonomía |
| FEDERACIÓN RIOJANA DE VOLUNTARIADO SOCIAL | Junta Directiva |
| | Comisión Redacción Revista |
| AYUNTAMIENTO DE LOGROÑO | Comité Discapacidad |
| | Comisión Permanente de la Discapacidad |
| | Comisión Técnica de Discapacidad |
| | Mesa de la Mujer |
| EAPN | Junta Directiva |
| PLATAFORMA TERCER SECTOR | Asamblea de socios |
| GOBIERNO DE LA RIOJA | Colaboración con el Gobierno de La Rioja a través de la presentación de modelos, formación, propuestas y posicionamientos a demanda de esta Administración Pública. |

FORMACIÓN Y SENSIBILIZACIÓN EN EL ENTORNO

| ENTIDADES | ACCIÓN | PARTICIPANTES |
|---|--|---------------|
| Bankia | Curso Finanzas Fáciles. | 12 |
| Servicio de Atención al Ciudadano. Gobierno de La Rioja | Trato a la Persona con Discapacidad Intelectual | 12 |
| Conserjería. Gobierno de La Rioja | Formación a trabajadores (<i>con discapacidad intelectual y atención al público</i>) | 18 |
| Federación Riojana de Voluntariado. Santo Domingo la Calzada. | Curso de formación básica de voluntariado | 7 |
| APIR (Asociación Pro-Infancia Riojana) | Charla sobre Voluntariado con Personas con Discapacidad Intelectual | 15 |
| Ludoteca La Cometa | Sensibilización a niños/as sobre la discapacidad intelectual | 17 |



INCIDENCIA POLÍTICA

| MOTIVO DEL POSICIONAMIENTO | ENTIDAD A LA QUE SE DIRIGE |
|---|---|
| Aportaciones a la normativa local sobre las Ayudas para Taxi. | Ayuntamiento de Logroño |
| Posicionamiento y solicitud de cambio de requisito de acceso en relación a las pruebas selectivas para la provisión por el turno de reserva de personas con discapacidad intelectual de dos plazas laborales de la Administración General en la Comunidad Autónoma de La Rioja. | Consejería de Administración Pública y Hacienda |
| Aportaciones al Plan de Salud. Posicionamiento respecto al apoyo a personas con discapacidad intelectual y alteraciones de la salud mental. Aportaciones al Plan de Salud Mental de La Rioja. Implantación de la tarjeta sanitaria AA. | Consejería de Salud |
| Posicionamiento respecto a propuestas de mejora en el sistema educativo para personas con discapacidad intelectual en colegios ordinarios. | Consejería de Educación |
| Posicionamiento respecto al apoyo a personas con discapacidad intelectual víctimas de abuso. | Dirección General de Justicia |
| Posicionamiento de propuestas de mejora de apoyo a personas con discapacidad intelectual. | Parlamento de La Rioja |

COLABORACIONES DEL ENTORNO CON FLR:

| | |
|---|--|
| SERVICIOS SOCIALES PENITENCIARIOS | Convenio de colaboración en TBC (Trabajo de Beneficio a la Comunidad) |
| UNIVERSIDAD POPULAR | Convenio de colaboración para facilitar el ocio inclusivo de las PDID |
| UNIVERSIDAD LA RIOJA | Convenio de colaboración para la participación de alumnos/as en prácticas |
| FUNDACIÓN PIONEROS | Propuestas de colaboración en TBC (Trabajo de Beneficio a la Comunidad) para menores. |
| AYUNTAMIENTO DE LOGROÑO | La institución colabora en la difusión de la campaña "Soy cómplice" a través de su visualización en las marquesinas de la ciudad. |
| LA CAIXA | Financia parte de las acciones desarrolladas en la campaña "Soy Cómplice", con el fin de que el programa tenga mayor repercusión. |
| FER (Federación de Empresarios de La Rioja) | Difusión de la campaña "Soy Cómplice" y acuerdos de colaboración para favorecer la igualdad de oportunidades y la inclusión de las PDI. |
| BODEGA HERAS CORDÓN | Convenio de colaboración a través de un "vino cómplice" que ayuda a financiar acciones de sensibilización. |
| BARRANCO PERDIDO (Parque temático) | Convenio de colaboración con ventajas en los precios para PDI y acompañantes. |
| GÓMEZ-ASENSIO (Abogados) | Convenio de colaboración con ventajas en los precios para PDI y sus familias. |
| ROBERTO JIMÉNEZ (Fotógrafo) | Es el fotógrafo "cómplice" que, cada año, realiza las fotografías para la campaña "Soy Cómplice". |
| EMESA (Soluciones Informáticas) | Convenio especial con la Federación para el mantenimiento informático. |
| ONDA CERO (Radio) | Colaboración con la emisión de cuñas para sensibilizar sobre la discapacidad intelectual y los derechos de estas personas. |
| GOBIERNO DE LA RIOJA | Convenio de colaboración en formación a trabajadores y en adaptaciones de espacios en Accesibilidad Cognitiva. |
| CHEF VENTURA MARTÍNEZ | Elaboración de recetas de platos sencillos del chef con personas con discapacidad intelectual para realizar vídeos tutoriales. |
| TVR | Colaboración en la emisión de programas de cocina en los que participan personas con discapacidad intelectual. |
| CLÍNICA DEL PIE Marcos Villares | Convenio de colaboración con la clínica con precios especiales para personas con discapacidad (prioritario) y familias y profesionales del Movimiento Asociativo FEAPS La Rioja. |



Mónica

ER O



calidad en la gestión

TRANSPARENCIA Y RESPONSABILIDAD:

FEAPS La Rioja desde la ética y cumpliendo los principios de transparencia y rendición de cuentas, de calidad en la atención a nuestros clientes, de gobernanza, de mejora, así como, de responsabilidad sobre productos y servicios que damos al cliente.

Para lograrlo colaboramos con:

- IMPROAS (LOPD)
- LKS Auditores S.L.P (Auditoría externa)
- FREMAP (Prevención de Riesgos Laborales)
- Realización de encuestas de satisfacción desde la Federación
- Sistema de Evaluación de Competencias de los profesionales de FEAPS La Rioja.

RECURSOS ECONÓMICOS:

INGRESOS Y GASTOS

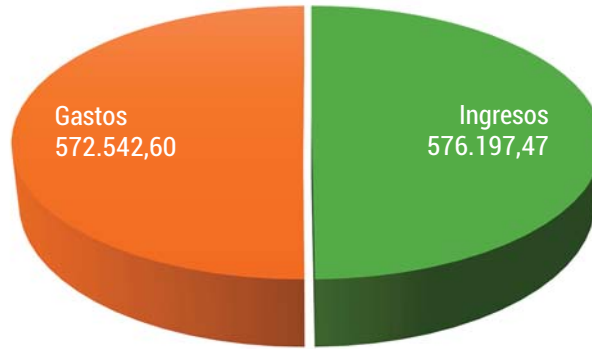

INGRESOS POR SECTORES

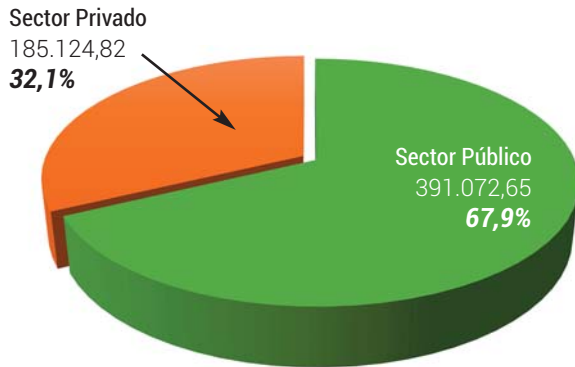

INGRESOS SECTOR PÚBLICO

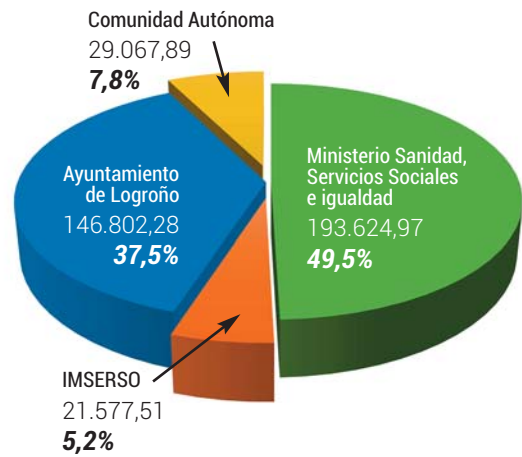

INGRESOS SECTOR PRIVADO



DISTRIBUCIÓN GASTO

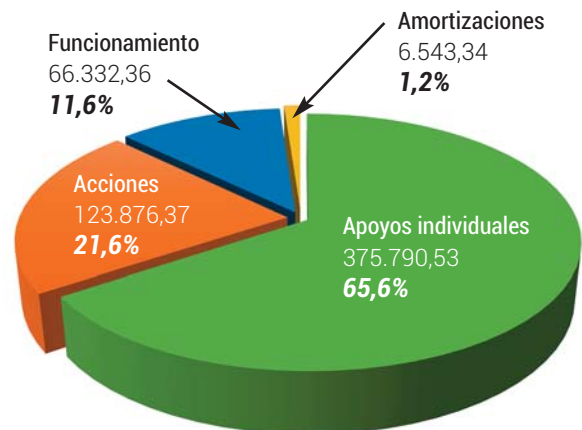

contacto

TELÉFONO: **941 246 664**

DIRECCIÓN

Silvia Andrés Fernández

gerencia@feapslarioja.org

feapslarioja@feapslarioja.org

COORDINACIÓN TÉCNICA

Soraya Arnedo Martínez

coordinaciontecnica@feapslarioja.org

familias@feapslarioja.org

formacion@feapslarioja.org

RESPONSABLE DE COMUNICACIÓN Y RESPONSABILIDAD SOCIAL

Laura Malo Garayoa

comunicacion@feapslarioja.org

rsc@feapslarioja.org

VIDA INDEPENDIENTE

Irene García Díez

vidaIndependiente@feapslarioja.org

DOBLEMENTE EXCLUIDOS

María García Aldao

doblementeexcluidos@feapslarioja.org

FORMACIÓN Y CALIDAD

Laura Argudo Ortiz de Solórzano

proyectos@feapslarioja.org

ACCESIBILIDAD COGNITIVA

Ana Ezquerro Antón

accesibilidad@feapslarioja.org

FAMILIAS

Pilar Molina Vallés

familiasrioja@feapslarioja.org

EDUCADORES

Alba Mata Martínez

amm@feapslarioja.org

Juan Lucas Compairé

jlc@feapslarioja.org

Alberto Gil Bouso

agb@feapslarioja.org

Miriam Solas Alejos

msa@feapslarioja.org

Laura Argudo Ortiz de Solórzano

lao@feapslarioja.org

Carolina Ona Ezquerro

coe@feapslarioja.org

ADMINISTRACIÓN

Miriam Sáenz Díez

administracion@feapslarioja.org

CONSERJERÍA Y SERVICIOS GENERALES

Laura Meroño Lorente

941246664







SEDE SOCIAL

Calle La Cigüeña 27 bajo.
26004 Logroño (LA RIOJA)
Teléfono: 941 246 664
feapslarioja@feapslarioja.org
www.feapslarioja.org



Fundación ONCE
para la Cooperación e Inclusión Social
de Personas con Discapacidad

REALIZACIÓN Y DISEÑO:



www.callemayor.es